

coglianiarch@libero.it

Via M. Contardi n. 1 int. 2 - 83040 CARIFE (AV)  
cell. +39 338.8884204



Via Fontananuova snc  
83031 Ariano Irpino (AV)

P.IVA 02706910649

**AZIENDA SPECIALE CONSORTILE  
PER LA GESTIONE DELLE POLITICHE SOCIALI  
NEI COMUNI DELL'AMBITO TERRITORIALE N.A1**

**Interventi di cui alla Missione 5 "Inclusione e Coesione"  
Componente 2 - Sottocomponente 1  
"Servizi Sociali, Disabilità e Marginalità Sociale"  
Investimento 1.2  
Percorsi di Autonomia per Persone con Disabilità  
CUP: H94H22000390006**

**Intervento comune  
di Grottaminarda e di Vallesaccarda**

**Il Progettista:**

Arch. Carmine Cogliani

**Il R.U.P.:**

Vincenzo Solomita

**Progettazione:**

**ESECUTIVA**

**Tavola:**

**P01**

**Sezione:**

**PROGETTO**

Layout tavola: Progettazione esecutiva

Nome cartella: Piano Soc. Ambito A1

Data: Febbraio 2026

**Elaborato:**

- Grafici architettonici

**Visto:**

Scala: 1:100

**CARMINE COGLIANI**

**ARCHITETTO**

PIANTA PIANO SEMINTERRATO  
PROGETTO

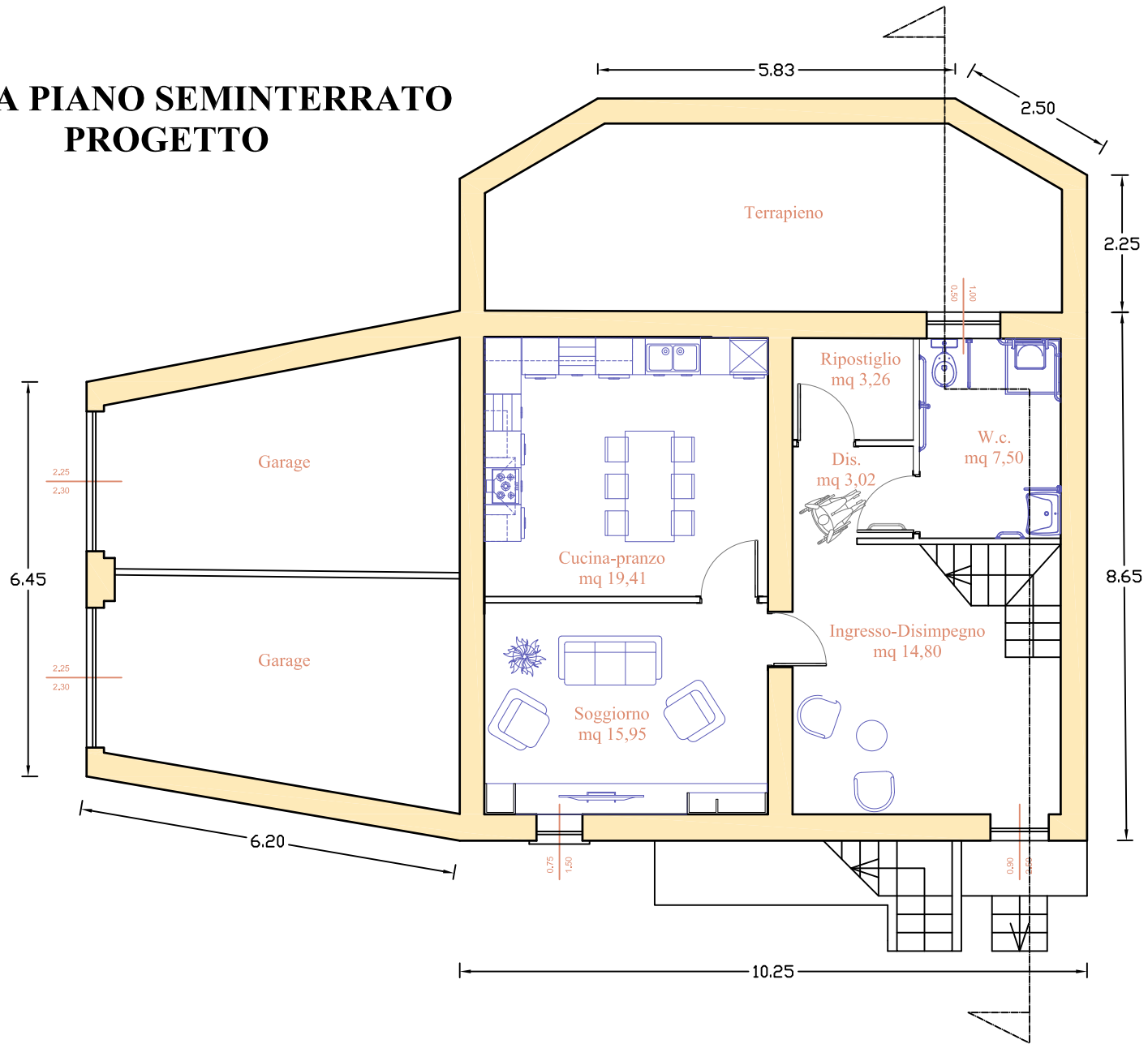

# PIANTA PIANO RIALZATO PROGETTO

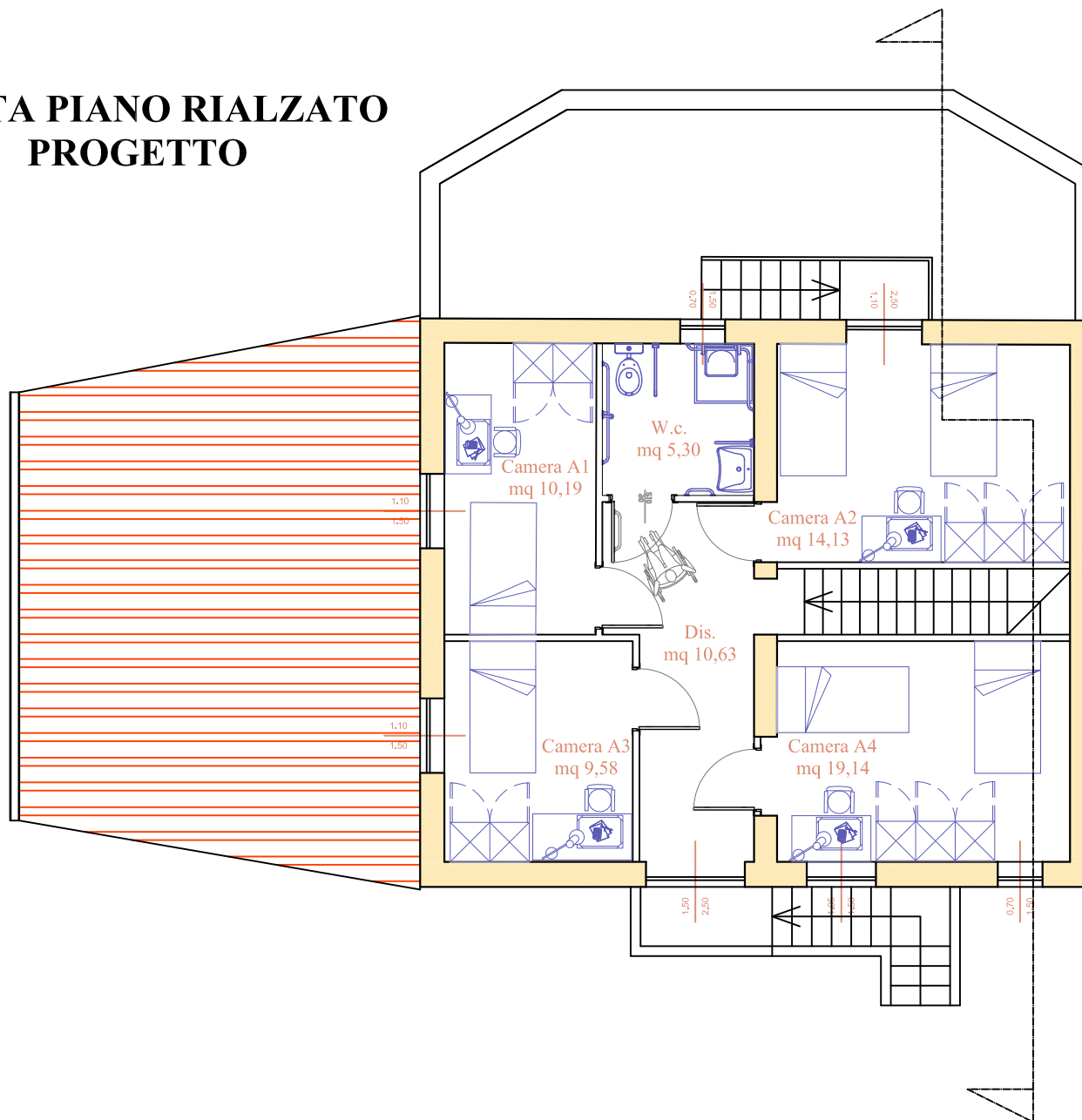

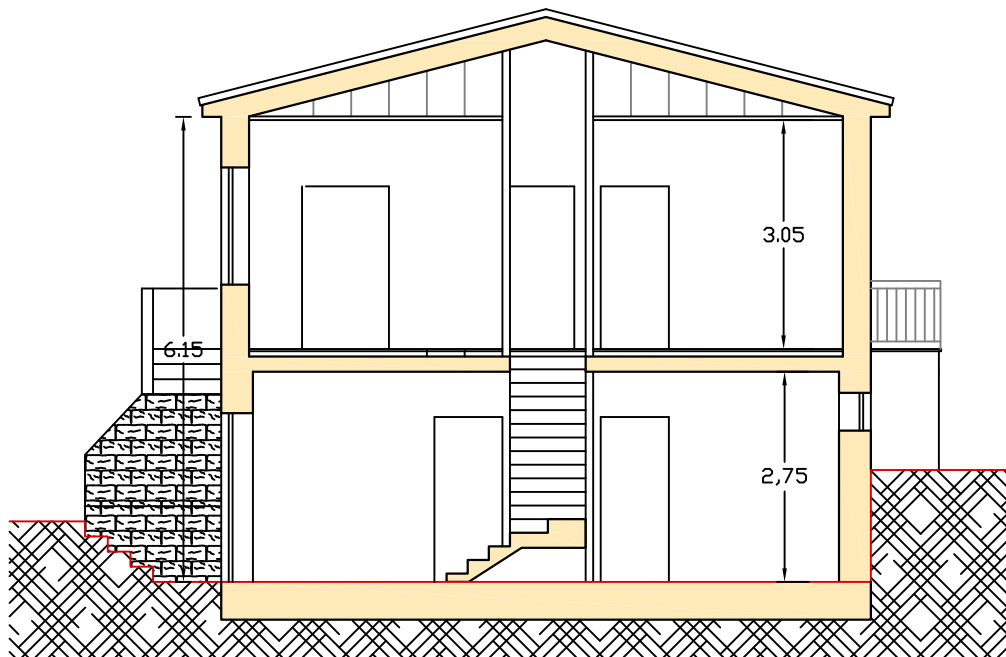

**SEZIONE TRASVERSALE  
PROGETTO**

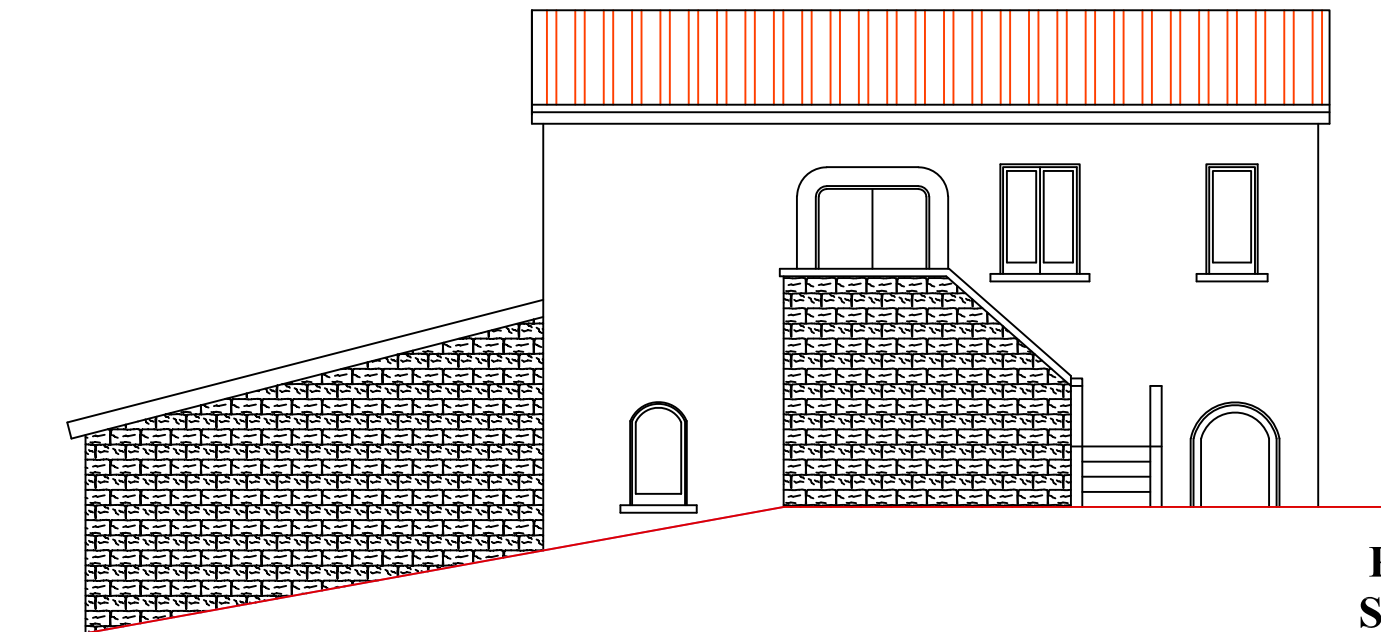

**PROSPETTO PRINCIPALE  
SU LARGO SAN GIOVANNI  
PROGETTO**

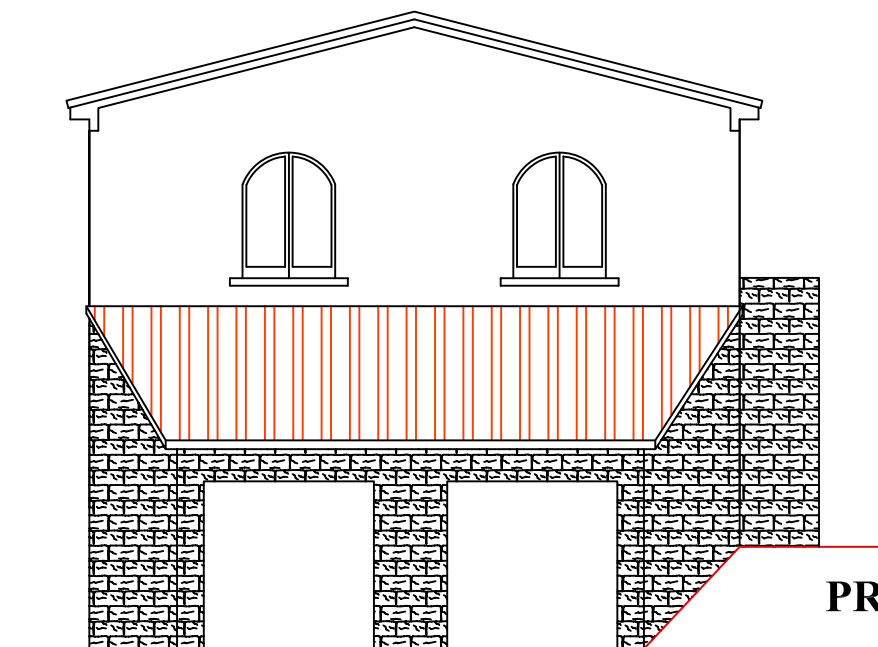

**PROSPETTO LATERALE SX  
PROGETTO**

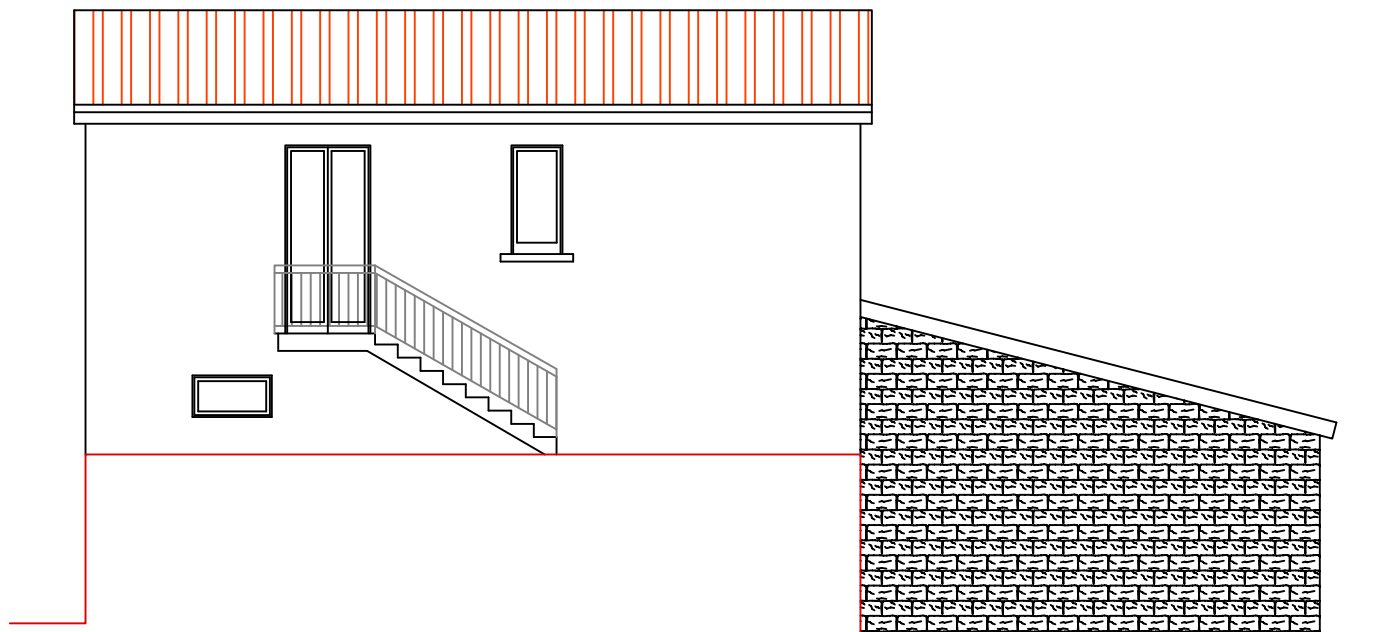

**PROSPETTO POSTERIORE  
PROGETTO**

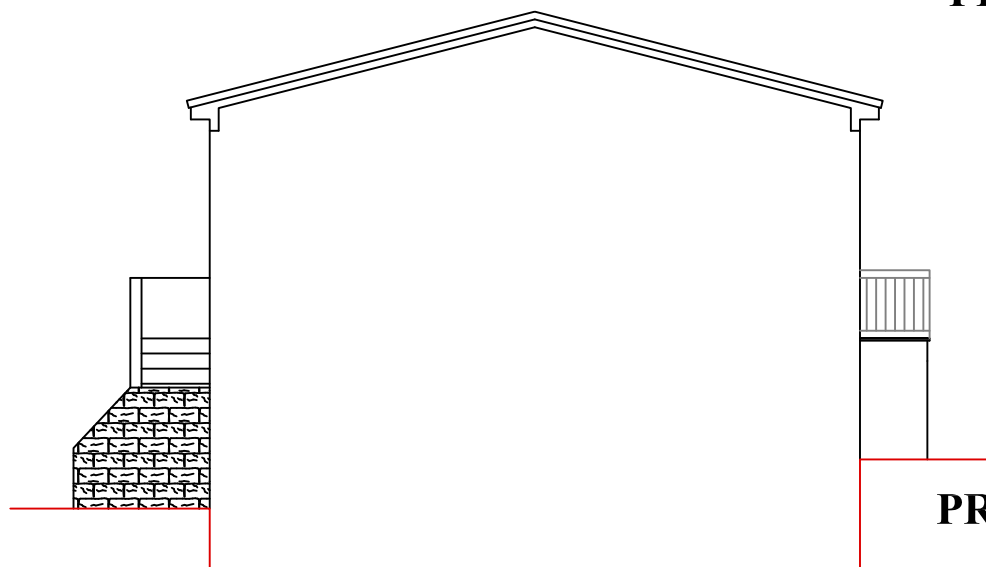

**PROSPETTO LATERALE DX  
PROGETTO**